SEL infos Defi Michee 17x24_2014 07/07/14 14:07 Page1

SEL Informations

Hors-série / Août 2014

Numéro spécial Défi Michée

STOP PAUVRETÉ 2015

Trimestriel 2014/08 – N°117 Imprimé sur papier 100 % recyclé

SEL infos Defi Michee 17x24_2014 07/07/14 14:07 Page2

SOMMAIRE

P2 : Editorial

P3 : 30 pièces d'argent : réflexions bibliques sur la corruption, la transparence et la justice

P6 : Quand s'opposer à la corruption coûte : l'histoire de Michelle

P8 : Pourquoi le G20 est-il important ?

P10 : L'Appel Mondial Exposed : que demandons-nous au G20 ?

P11 : Dossier d'animation : Mobilisez-vous pour les journées du Défi Michée du 17 au 19 octobre !

P15 : Déroulement du culte Exposed

P18 : Lettre ouverte des responsables chrétiens aux dirigeants du G20

P 19 : Transposition des directives européennes : continuons à prier !

P21 : Quel bilan pour les OMD ? Quel monde voulons-nous pour demain ?

SEL
157 rue des Blains
92220 BAGNEUX
Tél. 01 45 36 41 51
Fax 01 46 16 20 86
E-mail : contact@selfrance.org

Défi Michée
Défi Michée
157 rue des Blains
92220 BAGNEUX
E-mail : contact@defimichee.org

Directeur de la Publication :
Claude Grandjean, Patrick Guiborat
Responsable de la Rédaction :
Nathalie Dobozy
Secrétariat de Rédaction :
Rachel Colosimo

Ont participé à ce numéro :

Coralie Omodei, Coordinatrice Défi Michée pour la France.

Comité de Pilotage :
Patrick Guiborat, Christophe Hahling, Stéphane Lauzet, Pascal Machefer, Claude Martinaud, Jean-marc Potenti, Luc Réaux, Thierry Seewald, Luc Vanzo, Laurent Waghon

Mise en page : Jacques Maré
Impression : IMEAF
Tél. 04 75 90 20 70
CPPAP N°1116 H 80951

Vous recevez peut-être pour la première fois notre journal. Si vous souhaitez être tenus au courant de nos activités, vous pouvez vous abonner au prix de 4 €.
Si vous ne souhaitez pas recevoir notre journal, dites-le-nous en renvoyant votre étiquette. Nous ne voudrions pas vous importuner davantage.
Conformément à l'article 27 de la loi du 6 janvier 1978, vous disposez d'un droit d'accès et de rectification aux données vous concernant dans nos fichiers.

www.defimichee.org

Et si la corruption disparaissait ?

'Corrompre' veut dire 'briser complètement, détériorer, physiquement ou moralement'.
Dans le langage courant, la corruption est une situation dans laquelle une personne abuse de son pouvoir pour son propre gain et aux dépends des autres.
Mais le mot 'corruption' est aussi synonyme de 'décomposition' : un cadavre qui est atteint par la corruption.

Le Défi Michée met la lumière sur la corruption, dans ses mobilisations et actions, car elle est une des causes principales de la pauvreté dans le monde. Certaines ONG, comme Christian Aid, estiment que 80 000 enfants meurent chaque année à cause des pratiques d'évasion fiscale.

Les chrétiens ne peuvent rester indifférents face à ces réalités. C'est la raison pour laquelle nous désirons prendre position pour davantage de transparence dans notre pays, notre travail, auprès de nos relations.

Pouvons-nous mettre fin à la corruption ? Les apôtres Pierre et Paul, citant le *Psaume 16,v.10* et l'appliquant au Christ, ont affirmé qu'*il ne serait pas abandonné au séjour des morts, et que son corps ne connaîtrait pas la corruption' (Ac.2,v.27,31 ; 13,v.34-37). Rom.8,v.21*, parlant de la création, dit qu'*elle a l'espérance d'être elle aussi libérée de l'esclavage de la corruption pour prendre part à la glorieuse liberté des enfants de Dieu'*. Et *II Pie.1,v.4* va même jusqu'à affirmer que la connaissance de Christ nous permet de *'fuir la corruption qui existe dans le monde par la convoitise'* en devenant *'participants de la nature divine'*.
La prière est également un autre moyen à notre disposition, en particulier du 17 au 19 octobre prochain, de même que la signature de l'Appel Mondial Exposed.

Oui, la corruption disparaîtra. Mais en attendant ce jour glorieux, combattons-la !

Christophe Hahling
Membre du Comité de pilotage du Défi Michée en France

SEL infos Defi Michee 17x24_2014 07/07/14 14:07 Page3

30 pièces d'argent :

réflexions bibliques sur la corruption, la transparence et la justice

(extraits choisis)

Un des défis à relever si nous voulons vivre la foi chrétienne avec authenticité consiste à réfléchir à la manière dont notre vie quotidienne est remise en question par nos convictions concernant Dieu.

L'importance de chercher la justice a fait l'objet de nombreux commentaires, mais relativement peu de textes ont été écrits concernant les implications de cette priorité dans notre réponse concrète à la corruption. Toutefois, nul besoin de recherches approfondies pour comprendre que Dieu nous appelle non seulement à agir avec justice, mais aussi qu'il nous demande de nous opposer à la corruption dans toutes ses formes. Dieu veut que le monde soit gouverné comme il gouverne lui-même.

Parallèlement, nous devons reconnaître que la corruption a de nombreuses causes, dont l'intérêt personnel, la cupidité et la crainte, et que, quelle qu'en soit la motivation, ses conséquences sont toujours néfastes et catastrophiques. La vie de Jésus en est une démonstration puissante. Durant son ministère sur terre, il a braqué le projecteur sur la corruption qu'il observait. Les autorités de son époque en éprouvaient de la colère et de la gêne, et cette remise en question de leurs pratiques est l'un des facteurs qui ont conduit Jésus à la mort. Au cœur du récit de la dernière semaine de Jésus sur terre se trouve l'image emblématique des trente pièces d'argent remises à Judas pour l'acheter afin qu'il livre

La Bible fait un rapprochement étroit entre la foi et la résistance à la corruption

SEL infos Defi Michee 17x24_2014 07/07/14 14:07 Page4

son maître. Cette image est pour nous un rappel puissant des conséquences de la corruption et de l'issue d'une situation dans laquelle les principes de la justice divine sont considérés comme secondaires.

La Bible fait un rapprochement étroit entre la foi et la résistance à la corruption, car elle établit un lien direct entre un comportement juste de la part du fidèle et son adoration de Dieu. Dans toute l'Écriture, ce constat représente le fondement pour aborder la question de la corruption.

- Le terme « corruption » dans les traductions françaises de la Bible fait plus souvent référence à la décomposition ou à la décadence qu'à la corruption des institutions, mais des termes comme « pot-de-vin » et « dessous-de-table » sont précieux pour nous aider à comprendre la position biblique sur ce sujet. Les pots-de-vin ou « présents » sont condamnés sans ambiguïté car ils sapent l'impartialité attendue des personnes qui exercent le pouvoir.
- L'intérêt personnel était une facette du péché d'Adam et Ève dans leur façon d'agir pour s'approprier la connaissance du bien et du mal. Cet intérêt les a rendus aveugles à leur désobéissance au commandement divin.
- Quand le peuple d'Israël a demandé un roi, Samuel a exprimé son inquiétude vis-à-vis du possible abus de pouvoir qu'exercerait le monarque et de la porte ouverte sur la corruption que représentait une telle requête. En réalité, le roi était vu comme régnant à la place de Dieu, et devait donc agir selon les mêmes principes que Dieu. La royauté en Israël ne pouvait s'accommoder de la corruption, sous quelque forme que ce soit. La royauté de Jésus nous a donné un aperçu de l'idéal de l'autorité royale.
- L'usure et le prêt d'une somme d'argent contre un taux d'intérêt abusif sont condamnés car ces pratiques encouragent l'accumulation de richesses entre les mains des uns, alors que les autres s'appauvrissent.
- Jésus vivait dans un monde marqué par la corruption et l'avidité, et par ses enseignements il a cherché à montrer à ses interlocuteurs comment vivre

Jésus vivait dans un monde marqué par la corruption et l'avidité. Il a cherché à montrer comment vivre avec dignité et générosité

SEL infos Defi Michee 17x24_2014 07/07/14 14:07 Page5

avec dignité et générosité dans un tel monde.

- La réaction de Zachée à la visite de Jésus et l'enseignement du Seigneur à propos de l'argent illustrent l'opposition sans concession de Jésus à la cupidité.

- Trois incidents lors de la dernière semaine de la vie de Jésus nous montrent comment les conflits dans lesquels il a été impliqué, ont soulevé des questions concernant la corruption :

- L'épisode où Jésus débarrasse le temple des marchands critique le fait que l'adoration dans le Temple avait perdu sa signification première de rencontre entre Dieu et son peuple.
- Le pot-de-vin que Judas accepte provient des fonds destinés à l'adoration de Dieu dans le Temple, révélant ainsi à quel point la situation peut se dégrader lorsque l'intérêt personnel devient plus important que la justice et l'impartialité.
- Les procès que les autorités font à Jésus illustrent l'étendue des dégâts lorsque la peur et l'intérêt personnel entraînent l'abandon du principe de justice.

À chacun de nous, la Bible lance le défi redoutable de laisser tomber notre attachement à nos propres intérêts afin de vivre selon les principes divins de justice et de droiture. La dernière semaine de la vie de Jésus, y compris le moment de sa mort, illustre les conséquences malheureuses si nous faisons la sourde oreille à cet appel.

A chacun de nous, la Bible lance le défi redoutable de laisser tomber notre attachement à nos propres intérêts

Aujourd'hui, il faut que les chrétiens s'attendent à jouer un rôle prophétique similaire, s'adressant aux puissants pour les appeler à laisser de côté leur cupidité et leur intérêt personnel afin de poursuivre la justice pour le plus grand nombre. Ces considérations devraient nous encourager à nous lever et à tenir fermes face à la quête effrénée de l'argent, du pouvoir et des privilèges qui peuvent sous-tendre la corruption. Et nous devons nous engager dans la mesure du possible à nous opposer à la corruption et à l'injustice sous toutes leurs formes, au nom de celui qui est venu « rendre témoignage à la vérité ».

DR Paula Gooder
Théologienne en résidence auprès de la Société Biblique

Version intégrale du texte disponible sur www.campagneEXPOSED.fr, onglet Les outils

SEL infos Defi Michee 17x24_2014 07/07/14 14:07 Page6

Quand s'opposer à la corruption coûte : l'histoire de Michelle

Michelle Harding était Directrice générale d'une grande entreprise sud-africaine de conduites en plastique dans le milieu de la construction. Michelle avait tout pour être heureuse : une famille et un travail où elle occupait un poste à responsabilité. En effet, elle avait gravi les échelons de l'entreprise jusqu'à arriver à la première place. Puis, elle a rencontré Jésus ce qui a radicalement changé sa vie et sa façon de voir le monde qui l'entourait.

Petit à petit, elle se rendait compte que son entreprise faisait partie du cartel corrompu de l'industrie de la construction, qui pratiquait une entente sur les prix de ce secteur et qui truquait les appels d'offre afin de les remporter, et ceci depuis des décennies.

Le problème n'est pas tant que ces entreprises trichent et s'enrichissent considérablement, mais surtout que ces pratiques ont un coût économique et social non négligeable. Quand la concurrence est faussée, ce sont les populations qui en paient le prix avec des travaux de construction inabordables pour les citoyens ordinaires et un Etat qui accepte les pots-de-vin de ces entreprises au lieu d'investir dans des services publics de base, plus que nécessaires en Afrique du Sud où la pauvreté est très criante.

Ces opérations frauduleuses s'étendaient à tous les domaines et à tous les acteurs de l'industrie de la construction : compagnies cotées en bourse, entreprises privées, chaînes d'approvisionnement, fixation des prix, trucage des appels d'offres, accords secrets, délibérations à huit-clos… Plus Michelle apprenait à connaître ce système, plus elle avait envie de tout laisser tomber… Elle était face à un choix, tout en se rappelant sans cesse

Michelle Harding a décidé d'agir pour combattre la corruption, en commençant par sa propre entreprise.

SEL infos Defi Michee 17x24_2014 07/07/14 14:07 Page7

qu'elle avait travaillé très dur pour arriver là.

Elle décide de passer à l'action.

Elle a alors choisi de suivre l'exemple de Jésus et a pris la décision de prendre position contre ces pratiques et de les mettre en lumière. Elle a décidé de faire sa part pour lutter contre la corruption, même si sa contribution lui paraissait bien dérisoire.

Michelle décida d'organiser une réunion avec tous les présidents et directeurs généraux pour discuter d'un projet autour d'un petit déjeuner. En réalité, cette rencontre fut l'occasion de leur présenter un formulaire d'engagement à faire des affaires de manière éthique, document de l'organisation chrétienne Unashamedly Ethical. Elle avait elle-même déjà signé cet engagement et demanda à ses collaborateurs d'en faire autant, malheureusement ce ne fût pas le cas. A la suite de cet événement, Michelle a alors refusé de discuter tout projet qui n'était pas éthique et « propre ». Cependant, sa stratégie n'a pas fonctionné et elle a perdu son travail.

Cette femme courageuse est donc devenue informatrice[1] pour la Commission de la concurrence d'Afrique du Sud puis auprès du Tribunal de la concurrence. Elle a écrit tout ce qu'elle savait et a été ensuite amenée à témoigner devant le Tribunal contre ses anciens collègues des industries de construction.

La corruption touche, entre autres, fortement les milieux de la construction et de l'industrie.

En juillet 2012, le Tribunal a rendu son verdict et a condamné les entreprises à verser une grosse amende.

Michelle a payé le prix de son intégrité : perte de son travail, isolement, menaces de mort… Mais aujourd'hui quand on lui demande si cela en valait la peine, elle répond invariablement : « Oui, j'ai obéi à Dieu ».

Les témoignages comme celui de Michelle sont bien rares, mais tellement précieux. Ils nous montrent le chemin d'un engagement radical contre la corruption malgré les menaces et le prix à payer. Pour en savoir plus sur l'histoire de Michelle, rendez-vous sur exposedcampaign.com/blog/25 (en anglais).

Coralie Omodei
Coordinatrice du Défi Michée France

[1] En anglais, *whistleblower*.

SEL infos Defi Michee 17x24_2014 07/07/14 14:07 Page8

Pourquoi le G20 est-il important ?

C'est une question que l'on m'a posée de nombreuses fois depuis que je travaille pour la campagne Exposed. Et généralement, elle découle du cynisme concernant les personnes de pouvoir, de la méfiance par rapport à la politique et/ou des doutes que le commerce international puisse changer ses orientations

Pourquoi nous efforçons-nous de parler d'intégrité aux Ministres des finances et aux directeurs des banques centrales des vingt pays les puissants du monde ?

1 Leurs décisions ont un impact direct sur 2/3 de la population mondiale. Les économies du G20 comptent pour 85% de la production mondiale et 80% du commerce mondial, donc leurs décisions nous affectent tous inévitablement, quel que soit l'endroit où nous vivons et travaillons.

Depuis la crise économique internationale de 2008, le G20 a remplacé le G8 comme instance de décision principale des pays les plus riches, et les chefs de gouvernement ont conféré à ces sommets une grande importance au cours des huit dernières années. Ce qui en fait un forum à prendre en compte.

Certains disent que le G20 est un club pour hommes riches et que nous ne devrions pas lui donner de légitimité. Dans une certaine mesure, cela est vrai ; cependant le G20 représente aussi des centaines de millions de personnes en situation de pauvreté qui vivent en Afrique du Sud, au Brésil, en Chine et en Inde par exemple (de même que les personnes pauvres dans les pays « riches ») et nous voulons soutenir leurs voix qui appellent à des règles du jeu plus justes.

Il est tellement plus facile de se ranger du côté des cyniques et de dire de façon un peu méprisante : « Tu n'arriveras jamais à changer le système ». Les cyniques ont-ils déjà fait avancer les choses ?

2 Il y a une forte pression sur les membres du G20 pour transformer leurs décisions en actes, et pour faire partie du club, spécialement quand deux ou trois prennent les devants. Le G20 cherche à répondre à des problèmes qui dépassent de loin la responsabilité d'un seul Etat, et c'est le lieu adéquat pour de telles discussions. Alors oui, ils ont tendance à prendre des décisions sur la présomption que le capitalisme est un « bon » système, cependant c'est le système que nous avons et même si nous aspirons peut-être à une refonte complète, nous cherchons aussi de

SEL infos Defi Michee 17x24_2014 07/07/14 14:07 Page9

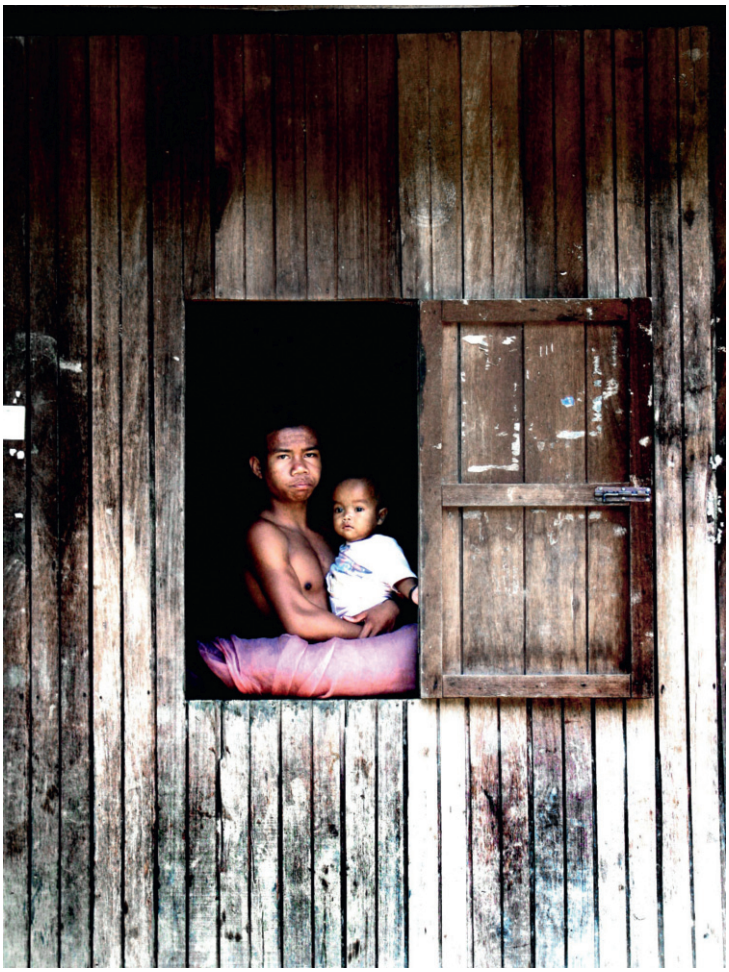

Le G20 représente aussi les populations en situation de pauvreté partout dans le monde.

petits changements qui feront que le système existant fonctionnera de façon plus juste.

Si nous connaissons des familles qui ont faim dans notre entourage, nous répondons aux symptômes immédiats en leur fournissant de la nourriture en urgence, tout en cherchant à changer la situation économique de la famille. Si je n'agis pas pour donner du pain et lui apporter plus de confort, je m'en voudrais. Et si je néglige les maux plus profonds tels que le chômage ou les dettes, j'aurais également tort. Donc en tant que citoyens nous nous adressons au G20 sachant que ses solutions ne sont pas parfaites mais conscients que ne rien faire peut être fatal.

3 Nous avons une opportunité et le moment est idéal. Le G20 a déjà créé des groupes de travail sur la lutte contre la corruption et pour le développement, et s'est mis d'accord l'année dernière sur des changements positifs (voir sur le site internet de l'OCDE, le Forum Mondial). Aujourd'hui, ils doivent transformer ces intentions positives en mesures concrètes et nous pouvons les y encourager, voire les mettre au défi d'aller plus loin avec de nouvelles réformes.

Prendre des mesures contre la corruption peut être dans l'intérêt propre des Etats (récolter plus d'impôts) mais le G20 peut aussi accroître sa légitimité à travers une plus grande transparence et une redevabilité accrue.

Et si vous incitiez vos proches et vos amis à signer l'Appel Mondial Exposed pour réformer les normes financières internationales ?

C'est une action simple, mais qui, couplée avec la prière et la persévérance, peut aider les entreprises à faire du commerce de manière plus éthique, et les gouvernements à agir pour tous leurs citoyens.

Amanda Jackson
coordinatrice internationale
du Défi Michée

SEL infos Defi Michee 17x24_2014 07/07/14 14:07 Page10

L'Appel Mondial Exposed : que demandons-nous au G20 ?

Nos demandes spécifiques au G20 portent sur :

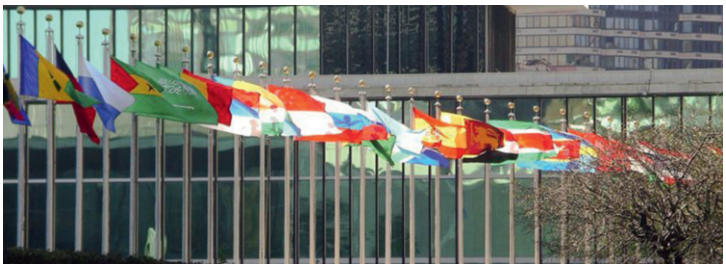

- la transparence des industries extractives (pétrole, gaz, minerai et bois) : le vote de lois les obligeant à publier intégralement leurs comptes, pays par pays et projet par projet. Ces mesures permettront de connaître les montants versés aux gouvernements étrangers et ainsi de vérifier ces montants par rapport à la fiscalité, aux indemnités de contrat et à l'acquisition de marché. Elles devront être harmonisées au niveau international et prévoir des moyens de contrôle de l'application fiables et efficaces ainsi que l'utilisation des données par la société civile. Ces informations devraient aider les citoyens des pays riches en ressources naturelles à demander des comptes à leur gouvernement et aux entreprises sur les revenus générés et la redistribution de cet argent.

- l'échange automatique de données fiscales : des améliorations dans le système d'échange entre les gouvernements sont nécessaires pour pouvoir tracer les revenus et les profits générés, et connaître les propriétaires et bénéficiaires effectifs des entreprises. Ces données doivent être utilisables et accessibles à tous. De plus, nous demandons au G20 de promouvoir et de financer des programmes de soutien aux pays en développement afin de garantir que ce nouveau mécanisme bénéficie à tous.

- la transparence des dépenses publiques : des progrès significatifs doivent être faits sur la transparence des budgets en publiant tous les documents budgétaires clés, notamment en ce qui concerne les dépenses d'aide publique au développement (l'allocation des fonds, le suivi des projets financés et les résultats obtenus). Cependant, nous saluons la participation de nombreux pays du G20 à l'initiative Open Budget Partnership.

- l'adhésion aux processus internationaux de lutte contre la corruption, tels que la Convention sur la lutte contre la corruption de l'OCDE, l'Initiative pour la Transparence des Industries Extractives, et le Pacte Mondial des Nations Unies pour les entreprises.

Ces quatre demandes permettront aux entreprises de jouer à jeu égal, aux gouvernements de récolter leur juste part d'imposition, et aux communautés de bénéficier de leurs ressources.

Dossier d'animation

MOBILISEZ-VOUS POUR LES JOURNÉES DU DÉFI MICHÉE !

DU 17 AU 19 OCTOBRE

Qu'est-ce que c'est ?

Cette année encore le Défi Michée vous propose d'organiser **une mobilisation spéciale du 17 au 19 octobre 2014** dans le cadre de la campagne Exposed – Pleins feux sur la corruption.

Nous invitons les églises à organiser une veillée de prière entre le 17 et le 19 octobre ainsi qu'un culte le dimanche 19, alors n'hésitez-pas à relayer l'information à votre pasteur et à votre église !
Nous voulons que ces différentes mobilisations soient tournées vers le G20 de novembre, au cours duquel nous rendrons les signatures obtenues à l'Appel Mondial avec les autres campagnes.
De plus, le Conseil National des Evangéliques de France et la Fédération Protestante de France parrainent officiellement Exposed 2014 afin de donner plus d'impact à la campagne.

Pourquoi participer ?

La corruption est plus que jamais d'actualité. Durant l'année écoulée, elle a fait la une des journaux que ce soit niveau international ou en France. **Elle est présente dans notre quotidien sous de nombreux aspects** : blanchiment d'argent, détournement de fonds, évasion fiscale, conflits d'intérêt, falsification des prix, travail au noir, etc.
La conséquence de tout cela ce sont des milliards d'euros détournés chaque année. En 2010, la Banque Mondiale a estimé que les pays en développement avaient perdu approximativement 850 milliards de dollars en raison de flux financiers illicites.

Cet argent pourrait être utilisé pour fournir des services publics de base comme les services de santé, d'éducation, d'eau potable et d'assainissement, d'électricité**. La corruption est donc responsable de l'appauvrissement ou du maintien dans la pauvreté de millions d'individus**, et particulièrement des plus pauvres qui n'ont aucun moyen de faire valoir leurs droits.
La corruption n'équivaut pas seulement à une perte d'argent**, la corruption tue**. Parfois directement dans des guerres, comme celle du **coltan en République Démocratique du Congo** par exemple. **Mais le plus souvent, la corruption tue indirectement** comme dans le cas de **l'usine textile Rana Plaza au Bangladesh** ou dans le football, lors de **la Coupe du Monde au Brésil et au Qatar.** (Retrouvez ces études de cas détaillées sur la corruption dans le football, l'industrie textile et les téléphones mobiles sur notre site www.campagneEXPOSED.fr.)

SEL infos Defi Michee 17x24_2014 07/07/14 14:07 Page12

Faites-entendre votre voix !

Les gouvernements du G20 examinent déjà différentes actions contre la corruption. Cependant, il y a toujours un risque que ces décisions n'aident que les pays riches, laissant les plus pauvres de côté. En signant l'Appel Mondial, nous encourageons nos dirigeants à mettre en place des normes plus contraignantes.

Organiser une veillée de prière et un culte Exposed, c'est aussi participer à un mouvement mondial de chrétiens qui se réuniront autour de ces dates. Nous nous montrons ainsi non seulement solidaires de nos frères et sœurs dans les pays du Sud, mais aussi de toutes les personnes en situation de dénuement et d'exploitation.

Un culte Exposed en 2013

Vous aussi répondez au questionnaire de retour et envoyez-nous vos photos !

La campagne Exposed est la première réponse mondiale de l'Eglise et des chrétiens face au fléau de la corruption. En 2013, environ 300 églises ont organisé un culte et/ou une veillée de prière en France, 2000 à 3000 veillées ont eu lieu partout dans le monde et des milliers de signatures ont été récoltées : presque 80 000 aujourd'hui.

Plus nous serons nombreux pour faire entendre nos voix aux gouvernements, plus nous aurons d'impact.

Comment participer ?

Pour participer, c'est très simple. Inscrivez votre église sur : www.campagneEXPOSED.fr, onglet Inscription. Quelques détails sur l'église et les manifestations que vous souhaitez organiser vous seront demandés. Ceci est utile pour qu'une personne dont l'église n'organise pas les journées du Défi Michée puisse vous rejoindre. A la suite des mobilisations, il est important de remplir le questionnaire de retour, qui nous permet de juger de la qualité du matériel et de l'adapter à vos attentes. Mais surtout, **ceci est indispensable pour que nous puissions mesurer l'ampleur de la mobilisation** et communiquer ensuite ces chiffres aux médias.

Dans le cadre des journées du Défi Michée, nous fournissons tout le matériel nécessaire à la préparation et à l'organisation. Tout est disponible sur notre site internet.

Témoignages - Culte Exposed 2013

« La prédication apportée à partir de la proposition du Défi Michée France, ainsi que le moment de prière communautaire n'ont fait que renforcer la certitude que les chrétiens ici et là-bas sont engagés dans une même mission, pour toujours plus de justice et de compassion pour ceux qui souffrent le plus des effets de la corruption, les pauvres, les petits, les humbles. La signature de la pétition à destination des membres du G20 a permis d'allier le geste à la parole. » Christophe (45)

« Petits et grands ont participé à ce culte, mais au-delà de cette rencontre nous nous sommes aperçus que nous ne savions pas grand-chose sur le sujet et surtout que nous devions nous mobiliser nous les chrétiens, car sinon qui le fera ? Cela nous a permis de rappeler que chacun doit marcher dans sa propre vie d'une manière digne de l'Evangile : sans compromis, ni corruption mais aussi étendre sa foi à ce que le monde puisse changer. Depuis j'ai été très encouragée de voir aux actualités des situations où la corruption a été mise en lumière. Gloire à Dieu ! J'invite chaque église de France petite ou grande à se mobiliser. » Arlette (08)

SEL infos Defi Michee 17x24_2014 07/07/14 14:07 Page13

VEILLÉE DE PRIÈRE EXPOSED

Vous trouverez sur notre site internet www.campagneEXPOSED.fr des trames pour organiser la veillée de prière Exposed. Différents sujets vous sont proposés parmi lesquels vous pouvez choisir. Certains sujets restent les mêmes que l'année dernière car rien n'a été fait à ce jour.

Voici une liste des sujets principaux à évoquer pour une veillée d'intercession tournée vers le G20 :

Pour la France, en lien avec nos demandes, prions :

- pour que les députés votent rapidement et en des termes ambitieux, la loi de transposition des directives européennes pour la transparence des industries extractives (obligation de publication des comptes et paiements de ces entreprises) et prévoient des mécanismes efficaces de contrôle de l'application et de sanction ;
- pour que les directives européennes et la législation américaine sur la transparence soient bénéfiques aux plus pauvres et amènent plus de justice ;
- pour que de nombreux pays prennent des législations similaires ;

- l'actualité nous a montré que des élus français de tous bords politiques n'étaient pas épargnés par la corruption ou l'évasion fiscale, prions pour que Dieu nous donne des gouvernants intègres, pour que les élus malhonnêtes soient découverts et qu'ils soient traduits en justice;
- que Dieu nous donne la sagesse de reconnaître les dirigeants intègres lorsque nous votons.

Pour le G20, prions:

- pour la campagne Exposed – Pleins feux sur la corruption, prions pour son impact dans la vie personnelle de chacun et au niveau des décisions internationales ;
- pour que l'Appel Mondial puisse recevoir un nombre de signatures significatif et qui ait du poids, prions qu'il soit bien accueilli lors de sa remise en novembre 2014 ;
- pour la prochaine réunion du G20 les 15 et 16 novembre à Brisbane, la transparence et les questions de gouvernance devraient être au cœur de cette rencontre, prions pour que les dirigeants du monde entier

SEL infos Defi Michee 17x24_2014 07/07/14 14:07 Page14

prennent des mesures concrètes en faveur de la justice sociale et de la lutte contre la corruption et l'évasion fiscale, prions pour que les gouvernants les plus réticents soient convaincus de la nécessité de ces réformes ;

- pour que des mesures concrètes permettent aux citoyens de tous les pays de demander des comptes à leur gouvernement
- pour que ces questions de transparence ne passent pas au second plan de l'agenda international.

Sujets généraux, prions :

- que nous ayons à cœur d'avoir une conduite irréprochable ;
- que les chrétiens osent dénoncer la corruption et l'injustice ;
- que davantage de chrétiens s'engagent dans la défense des droits des plus démunis ;
- que les personnes corrompues ou qui exploitent les pauvres soient convaincues de péché ;
- pour que les plus fragiles obtiennent justice lorsqu'ils luttent contre la corruption ou l'exploitation ;
- pour que les habitants des pays pauvres (en particulier la société civile de ces pays) puissent avoir accès et s'approprier les données publiées par les entreprises extractives pour obtenir ce qui leur est dû ;
- pour que la lutte contre la corruption porte ses fruits en faveur des plus pauvres.

Témoignages - Culte Exposed 2013

« Cette mobilisation a été une révélation pour de nombreuses personnes, qui n'avaient pas encore fait le lien entre corruption et pauvreté. Les participants ont dû se remettre en question: est-il légitime d'utiliser les ressources de son entreprise pour des tâches personnelles ? Qu'en est-il du piston, ou de certaines pratiques commerciales pour obtenir des contrats ? » Paul (75)

« Nous avons eu de très bons moments de partage, de prière en grand groupe puis en petits groupes aussi, sur la vérité, l'honnêteté, la transparence, une vie cohérente, etc..., sans oublier la prière pour les autorités et le monde. » Christophe (45)

Relayez l'Appel Mondial sur **Twitter et Facebook, et invitez vos amis à signer !**
Vous pouvez également live-twitter votre veillée et votre culte :

/ micahchallengefrance

@defimichee / #exposedcampaign

SEL infos Defi Michee 17x24_2014 07/07/14 14:07 Page15

DÉROULEMENT DU CULTE EXPOSED

Dimanche 19 octobre 2014

Le fil conducteur du culte peut être celui de la lumière : faire la lumière sur la corruption, être des enfants de lumière, Jésus la lumière du monde.

Vidéo

Vous pouvez commencer le culte par une courte **vidéo d'introduction « Grâce, une histoire de corruption ».** Elle présente en deux minutes les objectifs d'Exposed et les liens entre les pratiques de corruption et la pauvreté. Vous pouvez la télécharger sur www.campagneEXPOSED.fr (d'autres vidéos sont également accessibles). Il peut être utile d'imprimer et de distribuer le script de la vidéo avant.

Témoignages - Culte Exposed 2013

« La vidéo a un message percutant pour se mettre dans l'ambiance dès le début. » Chantal (43)

« La vidéo est un très bon support, bien construite, précise et claire. » Jean (27)

Louange

Lecture biblique

« Vous êtes la lumière du monde. Une ville située sur une montagne ne peut être cachée ; et on n'allume pas une lampe pour la mettre sous le boisseau, mais on la met sur le chandelier, et elle éclaire tous ceux qui sont dans la maison. » Matthieu 5.13-15

Cantiques

Voici une suggestion de cantiques adaptés au thème que vous pouvez choisir:

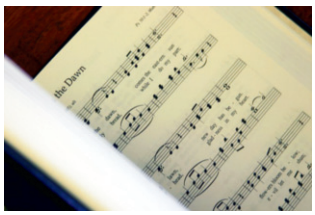

- Michée 6.8 ou On t'a fait connaître (JEM 1 n°32) (version de Pierre Lachat en ligne) ;
- Eternel, fais-moi connaître tes voies (ATG* n° 8, JEM 1 n°4) ;
- Viens, ô Jésus (AEC* n° 309) ;
- J'irai parler (JEM 2 n° 441) ;
- Dieu de Lumière (JEM 2 n° 529) ;
- Lumière du Monde (JEM 3 n° 788) ;
- Toi qui es Lumière (AEC n° 318) ;
- Seigneur par la clarté de ton amour (divers recueils dont ATG, AEC) ;
- Comme un phare (ou Sans ta lumière, JEM 2 n° 391) ;
- Soyons une lumière (JEM 2 n° 502) ;
- Je louerai l'Eternel de tout mon coeur (AEC n°151 avec toutes les strophes).

* AEC = Arc-en-ciel et ATG = A toi la Gloire

SEL infos Defi Michee 17x24_2014 07/07/14 14:07 Page16

Prédication

Cinq canevas de prédication vous sont proposés sur www.campagneEXPOSED.fr, plusieurs sont semblables à l'année dernière, mais il en y a sans doute certains que vous n'avez pas encore utilisés:

- Le combat spirituel. Texte de base : 2 Chroniques 20.20 ;
- L'éthique dans les affaires. Texte de base : Lévitique 19 ;
- Le mandat des gouvernants selon la Bible et le rôle des chrétiens pour leur rappeler ce mandat. Texte de base : Esther ;
- La prière, la piété et le discernement dans l'engagement social. Texte de base : Esther ;
- L'enseignement biblique concernant la corruption. Texte de base : Michée 6.8.

Témoignages - Culte Exposed 2013

« Les journées Défi Michée, c'est du clé en main ! » Raphaël (38)

« J'ai aimé qu'il y ait plusieurs pistes pour la prédication et pas une imposée. Les éléments étaient en plus assez peu détaillés pour permettre une certaine liberté quant à l'orientation à donner. Une bonne base de départ. » Luc (68)

Offrande

Vous pouvez mettre à profit ce culte pour organiser une collecte spéciale afin de soutenir les actions et les campagnes du Défi Michée.

Moment d'engagement et de signature de l'Appel Mondial

Que dit l'Appel Mondial et à quoi servira-t-il ?

Il dénonce les effets néfastes de la corruption, particulièrement sur les plus pauvres. Il demande aux dirigeants du G20 de prendre des mesures concrètes pour la transparence des transactions financières et des institutions politiques. Ceci permettrait à tous, et surtout aux personnes les plus démunies, de vivre dignement et d'accéder aux mêmes opportunités.

Les signatures à l'Appel Mondial seront remises au G20 en novembre 2014. La réunion du G20 se tiendra les 15 et 16 novembre en Australie à Brisbane. Plusieurs membres du Défi Michée seront présents en Australie pour la remise des signatures à un représentant du G20.

Il est évident que plus nous serons nombreux à avoir signé, plus cette pétition pourra avoir un réel impact ! **Ensemble, nous pouvons influencer les décisions internationales pour le bien de tous !**

Comment mettre ce moment en valeur durant le culte ?

- Vous pouvez proposer un moment de recueillement, où chacun réfléchit aux engagements qu'il souhaite prendre et à la signature de l'Appel Exposed. Une prière d'engagement est proposée sur notre site.
- Chacun peut se lever pour signer la feuille de récolte de signature.

Questions pratiques :

Feuille de récolte des signatures

Un exemplaire de la feuille de récolte de signatures se trouve inséré dans ce magazine. Vous pouvez aussi la télécharger sur www.campagneEXPOSED.fr.

La pétition est la même que celle proposée l'année dernière, les personnes ayant déjà signé ne doivent donc en aucun cas signer à nouveau. De même, une signature est strictement individuelle, il n'est donc pas possible de signer pour son conjoint ou toute autre personne.

Pensez à **renvoyer impérativement et rapidement** les signatures récoltées : par courrier au Défi Michée, 157 rue des Blains, 92220 Bagneux ; ou scannées par email à communication@defimichee.org.

Les signatures ne pourront pas être comptabilisées sans le renvoi des listes avant fin

SEL infos Defi Michee 17x24_2014 07/07/14 14:07 Page17

octobre, le G20 ayant lieu mi-novembre. Nous vous encourageons donc à faire un appel à signatures avant octobre si vous le souhaitez.

Il est possible de signer en ligne sur www.campagneEXPOSED.fr, ce qui permet aux signatures d'être directement enregistrées dans notre base de données.
Pour les églises qui le souhaitent, vous pouvez demander le QR code et notre widget à mettre sur une tablette tactile ou sur un site internet (demandes à adresser à communication@defimichee.org).

Action photo !

Nous vous proposons d'organiser à la fin du culte une action photo « Shine the light »[1].

Cette action, en partenariat avec le Défi Michée australien est très simple et amusante ! Par exemple, vous pouvez prendre une photo de groupe dans la pénombre et demander à chacun d'amener une lampe de poche pour s'éclairer le visage en signe de soutien à la mise en lumière de la corruption. Cette action est une bonne idée aussi pour un groupe de jeunes !

Des idées originales de photos de groupe vous sont suggérées dans le Guide d'action « Shine the light » sur notre site www.campagneEXPOSED.fr.
Le but est de créer un mur de photos, qui sera présenté lors de la remise des signatures au G20. Cette initiative permet notamment à ceux qui ont déjà signé ou qui sont trop jeunes pour signer de participer. Des photos individuelles peuvent également être prises.

Les photos prises doivent ensuite être téléchargées sur le site australien www.shinethelight.com.au/accueil. Une personne peut mettre en ligne plusieurs photos dans le cadre d'une action de groupe (plu-

sieurs photos individuelles ou collectives).
Si vous menez l'action photo « Shine the light », merci d'obtenir l'autorisation des personnes photographiées préalablement. Les photos téléchargées ne seront utilisées par le Défi Michée et la campagne Exposed qu'aux fins de la campagne.

Inviter les représentants des autorités locales

Nous vous encourageons à inviter les représentants de vos autorités locales au culte Exposed : le maire de votre commune et son adjoint, et le député de votre circonscription. Parallèlement, vous pouvez demander à rencontrer votre maire ou votre député pour lui parler de ce que vous avez vécu en église, de la campagne Exposed, et de ses actions dans la lutte contre la corruption.

Retrouver le dossier complet sur notre site.

www.campagneEXPOSED.fr

[1]En français « Shine the light » signifie « Faire la lumière ».

Si votre Église n'organise pas de culte Exposed, vous pouvez participer aux mobilisations d'une autre église près de chez vous. Vous trouverez les coordonnées sur le site www.campagneEXPOSED.fr. Vous pouvez également signer sur le coupon d'appel à don joint à ce numéro ou bien en ligne sur notre site internet. »

SEL infos Defi Michee 17x24_2014 07/07/14 14:07 Page18

Lettre ouverte des responsables chrétiens aux dirigeants du G20

En juin 2014, une lettre ouverte des responsables de communautés et d'organisations chrétiennes de diverses confessions a été envoyée par le Défi Michée à tous les dirigeants du G20. Cette lettre a été rédigée et signée dans le cadre de la campagne internationale Exposed, et a récolté à ce jour, plus de soixante signatures.

Ces responsables chrétiens veulent inciter nos dirigeants à promouvoir des normes internationales de lutte contre la corruption et l'évasion fiscale lors de la prochaine rencontre du G20 en novembre à Brisbane.

En France, le courrier a été adressé le 6 juin au Président de la République, au Premier Ministre, aux Ministres des Affaires Etrangères, de l'Economie, et des Finances.

(Lettre en version complète accessible en ligne : www.campagneEXPOSED.fr)

Extraits

EXPOSED
PLEINS FEUX SUR LA CORRUPTION

Aux dirigeants du G20,

Nous, responsables de communautés et d'organisations chrétiennes de diverses confessions du monde entier, nous appelons par la présente à ce que la vie publique de chaque pays soit fondée sur l'intégrité et la transparence. [...]
Nous reconnaissons en outre que la corruption existe partout. En tant que communautés religieuses, nous devons examiner les pratiques qui ont pu contribuer à la corruption et changer nos comportements. Nous devons fidèlement enseigner l'intégrité. En respectant les enseignements de Dieu, nous espérons être des instruments de transformation au sein de notre propre société.
EXPOSED met l'accent sur les formes de corruption suivantes : l'évasion et la fraude fiscales des entreprises multinationales et des représentants du gouvernement. [...]
Nous reconnaissons la capacité d'influence qu'ont les gouvernements du G20 sur la quasi-totalité des entreprises multinationales qui opèrent à l'échelle mondiale, afin de promouvoir une plus grande transparence dans les finances de ces dernières. [...]
Nous prions qu'en remplissant votre mandat lors de la prochaine rencontre du G20, les politiques que vous formulerez servent à empêcher les pratiques de corruption dans les finances des entreprises, des gouvernements et des individus et à y mettre un terme.
Nous appelons chacun à ne jamais perdre de vue l'importance de pratiquer la justice, de s'attacher à la bienveillance et de marcher avec humilité.

Liste des signataires pour la France :

CNEF

Pasteur Etienne Lhermenault
Président du Conseil National

FÉDÉRATION PROTESTANTE DE FRANCE

Pasteur François Clavairoly
Président de la Fédération Protestante de France

SEL infos Defi Michee 17x24_2014 07/07/14 14:07 Page19

Transposition des directives européennes : Continuons à prier !

Depuis 2010, le Défi Michée travaille sur le sujet de la transparence des industries extractives. Avec d'autres acteurs de la société civile, nous avions rencontré la présidence de l'Union Européenne puis les parlementaires européens lorsque les textes des directives sur la transparence des industries d'extraction (pétrole, gaz, minerai et bois) étaient encore en discussion.

En juin 2013, ces textes avaient finalement été votés par le Parlement Européen en des termes plutôt favorables et devaient entamer un processus de transposition, c'est-à-dire de transcription en droit national, à partir de décembre 2013.

Nous avons alors mené une action auprès des députés français en janvier 2014 afin de les encourager à transposer les directives européennes dans les meilleurs délais. Pour ce faire, un courrier du Défi Michée leur a été adressé ainsi qu'une lampe porte-clés pour faire symboliquement la lumière sur la corruption[1].

Où en sommes-nous aujourd'hui ?

Dans la cadre de la coalition Publiez ce que vous payez (PCQVP), le Défi Michée a rencontré au mois d'avril et de juin 2014 les Ministères des Finances et des Affaires étrangères au sujet de la transposition des directives européennes pour la transparence des industries d'extraction. saluons la décision du gouvernement français de trans-

[1] La lettre est disponible sur notre site.

SEL infos Defi Michee 17x24_2014 07/07/14 14:07 Page20

poser rapidement ces directives. En effet, la rédaction anticipée du projet de loi devrait aboutir à une présentation du texte à l'Assemblée Nationale en septembre. Ceci est une avancée positive qui permettrait à la France d'être un des premiers pays à appliquer ces nouvelles législations de transparence avec le Royaume-Uni. Nous restons toutefois vigilants à ce que les termes de la loi française correspondent à la volonté des directives, notamment concernant la publicité et l'accessibilité des informations, et les sanctions prévues pour les entreprises en cas de non-respect. Nous regrettons cependant que cette législation se borne à la lutte contre la corruption et n'ajoute pas, entre autres, la déclaration des bénéfices qui mettrait aussi en lumière l'évasion fiscale.

La suite de nos actions sera donc le plaidoyer auprès des députés pour l'adoption effective de la future loi à partir de septembre 2014.

Sujets d'inquiétude…

Il y a plusieurs mois les règles d'application de la loi américaine Dodd-Frank, votée en 2010 et qui prévoyait une transparence accrue des paiements des entreprises extractives, ont été abrogées suite au procès de l'American Petroleum Institute (représentant les industries du pétrole) qui y voit une atteinte à la concurrence. Ceci fait craindre le pire car ces différentes législations, précurseurs en la matière, risquent d'être revues à la baisse. 544 organisations de la société civile de la campagne PCQVP, ont fait parvenir un courrier à la commission Securities and Exchange américaine pour l'exhorter à promulguer de nouvelles règles d'application sans délai. Ce courrier réitère la nécessité de règles qui s'alignent avec les Directives Comptables et de Transparence de l'Union Européenne, sans dérogation pour aucun pays et avec une divulgation publique complète des rapports[2].

Pour finir, l'Australie, qui hébergera le prochain G20, est un des pays les plus réticents à prendre une législation contraignante vis-à-vis du secteur extractif, malgré le plaidoyer assidu de différentes organisations et les appels des autres membres du G20. Prions donc pour que le gouvernement australien puisse assouplir sa position au sujet de la transparence en novembre prochain.

Coralie Omodei
Coordinatrice du Défi Michée France

[2] La lettre est disponible sur le site.

SEL infos Defi Michee 17x24_2014 07/07/14 14:07 Page21

Quel bilan pour les OMD ? Quel monde voulons-nous pour demain ?

En 2015, les Objectifs du Millénaire pour le Développement (OMD) arriveront à terme. Bien qu'ils ne soient pas atteints dans leur grande majorité, il faut souligner quelques chiffres marquants :

L'objectif pour la réduction de la pauvreté et de la faim est considéré comme atteint. Dans les régions en développement, la proportion de personnes vivant avec moins de 1€ par jour est tombée de 47 % en 1990 à 22 % en 2010. Cependant, 870 millions de personnes ne mangent toujours pas à leur faim ;

L'accès à l'éducation primaire conserve ses avancées : le taux d'inscription des enfants dans l'enseignement primaire dans les pays en développement a atteint 90 % en 2010 ;

Bien que l'objectif soit loin d'être atteint, l'égalité des sexes et l'autonomisation des femmes progressent : par exemple, le nombre de femmes parlementaires dans le monde a atteint 20 % en 2012 ;

Depuis 1990, le taux de mortalité des enfants de moins de 5 ans a diminué de 47 %. Toutefois, en Afrique subsaharienne, un enfant sur 10 meurt toujours avant l'âge de 5 ans de maladies évitables ;

Le taux de mortalité maternelle dans le monde a diminué de 47 % au cours des deux dernières décennies, bien que la moitié seulement des femmes enceintes dans les régions en développement ait bénéficié de soins anténataux ;

Au niveau mondial, le nombre de personnes atteintes du VIH a baissé de 33 % entre 2001 et 2011, et 21 millions de vies ont pu être sauvés grâce aux traitements contre le paludisme et la tuberculose ;

Si la préservation de l'environnement, de la biodiversité et des ressources ne s'est guère améliorée, il est cependant à noter l'atteinte de l'objectif dans l'accès à des sources d'eau potable améliorée, dépassant le but fixé. Malgré cela, 2,5 milliards de personnes n'ont toujours pas accès à des toilettes ;

Nous sommes encore bien loin de la construction d'un partenariat mondial pour le développement. L'aide publique au développement s'élevait à 93 milliards d'euros en 2012, et est globalement en baisse. Bien plus qu'une augmentation des volumes d'aide, l'harmonisation internationale des politiques de lutte contre la corruption semble essentielle pour une véritable avancée dans ce domaine.

2015 et après ?

L'ONU, les Etats et les sociétés civiles de nombreux pays se sont d'ores-et-déjà lancés dans un processus de réflexion visant à établir un futur cadre de développement. En septembre 2015, les OMD devraient alors devenir des ODD, Objectifs de Développement Durable.

En France, la plateforme Action Mondiale Contre la Pauvreté (AMCP) dont est membre le Défi Michée, et le Collectif Rio+20, se sont joints pour travailler

SEL infos Defi Michee 17x24_2014 07/07/14 14:07 Page22

ensemble sur ce sujet, et ont décidé de se réunir sous la bannière d'une seule campagne appelée « Campagne post-2015, transitions pour un monde juste ». Cette décision fait suite à l'intégration dans les futurs objectifs de développement des questions environnementales.

Dans ce travail de plaidoyer commun, le Défi Michée a participé aux rencontres avec le Ministère des Affaires Etrangères à plusieurs reprises en 2013 et en 2014. Il en ressort, pour le moment, que le gouvernement français n'est pas très pro-actif sur ces questions et défend une position consensuelle. Nous déplorons malheureusement que la consultation de la société civile, qui a cours depuis plus d'une année, n'ait pas abouti à une prise en considération sérieuse par les pouvoirs publics. Nous continuons cependant notre travail au niveau européen avec la coalition Beyond 2015.

Dans ce processus post-2015 très complexe, la prochaine échéance d'importance sera l'Assemblée Générale des Nations-Unies de septembre 2014, au cours de laquelle le Secrétaire général, Ban Ki Moon, présentera la synthèse de tous les rapports rendus sur les objectifs. Ensuite commenceront les négociations diplomatiques entre Etats afin d'aboutir à un set d'objectifs qui sera adopté en septembre 2015 pour une durée de 15 ans.

Le Défi Michée reprendra pleinement le sujet des OMD en 2015 avec une campagne nationale.

A suivre donc...

Coralie Omodei
Coordinatrice du Défi Michée France

Objectif 1 : Éradiquer l'extrême pauvreté et la faim

Si la proportion de personnes sous-alimentées dans le monde est descendue de 23,2 % en 1990-1992 à 14,9 % en 2010-2012, il reste encore 870 millions de personnes – un huitième de la population mondiale – qui ne mangent pas à sa faim.

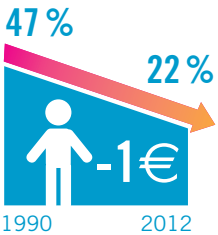

Dans les régions en développement, la proportion de personnes qui ne disposent pas de 1€ pour vivre est tombée de 47 % en 1990 à 22 % en 2010, soit cinq ans plus tôt que prévu.

Objectif 2 : Assurer l'éducation primaire pour tous

Les nouvelles données nationales montrent que le nombre d'enfants non scolarisés a diminué, passant de 102 millions à 57 millions entre 2000 et 2011.

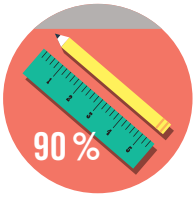

Le taux d'inscription des enfants dans l'enseignement primaire dans les pays en développement a atteint 90 % en 2010.

Objectif 3 : Promouvoir l'égalité des sexes et l'autonomisation des femmes

La proportion des femmes employées en dehors du secteur de l'agriculture a augmenté de 40 % dans le monde mais seulement de 20 % en Asie du Sud, en Asie occidentale et en Afrique du Nord.

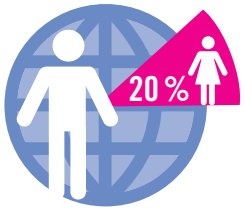

Le nombre de femmes parlementaires dans le monde continue de progresser lentement et a atteint 20 % en 2012, pourcentage encore inférieur à la parité, bien qu'une augmentation d'un pour cent ait été enregistrée en 2012.

SEL infos Defi Michee 17x24_2014 07/07/14 14:07 Page23

Objectif 4 : Réduire la mortalité infantile

En Afrique subsaharienne, un enfant sur 10 meurt avant l'âge de 5 ans, 15 fois plus que la moyenne dans les régions développées.

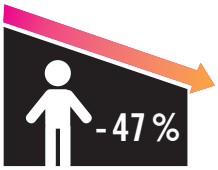

Depuis 1990 le taux de mortalité des enfants de moins de 5 ans a diminué de 47 %.

Objectif 5 : Améliorer la santé maternelle

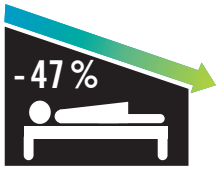

Le taux de mortalité maternelle dans le monde a diminué de 47 % au cours des deux dernières décennies.

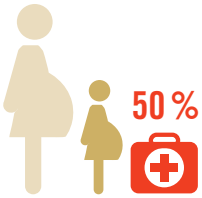

La moitié seulement des femmes enceintes dans les régions en développement ont bénéficié du minimum recommandé de quatre visites de soins anténataux.

Objectif 6 : Lutter contre le VIH/sida, le paludisme et autres maladies

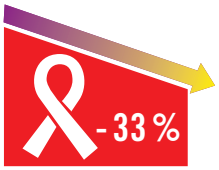

Au niveau mondial, le nombre de personnes atteintes du VIH continue à chuter. Il a diminué de 33 % entre 2001 et 2011.

Le traitement contre le paludisme a permis de sauver 1,1 millions de personnes depuis 2010.

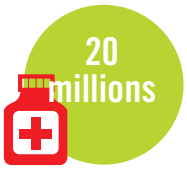

Le traitement de la tuberculose a sauvé quelque 20 millions de vies entre 1995 et 2011

Objectif 7 : Assurer la viabilité de l'environnement

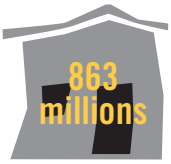

On évalue à 863 millions le nombre de personnes qui habitent des taudis dans les pays en développement.

Plus de 2,1 milliards de personnes ont pu avoir accès à des sources d'eau potable améliorée depuis 1990, dépassant ainsi le but fixé pour les OMD.

Objectif 8 : Construire un partenariat mondial pour le développement

L'aide publique au développement s'élevait à 93 milliards d'euros en 2012.

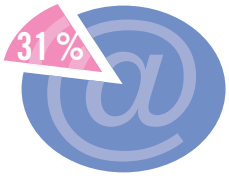

Dans le monde en développement, 31 % de la population utilisent Internet, contre 77 % dans le monde développé.

SEL infos Defi Michee 17x24_2014 07/07/14 14:07 Page24

EXPOSED
PLEINS FEUX SUR LA CORRUPTION

JOURNEES DU DEFI MICHEE CONTRE LA CORRUPTION

DU 17 AU 19 OCTOBRE

Mobilisez-vous et Signez !

Remise des signatures au G20 de novembre 2014 en Australie

CHAQUE VOIX COMPTE POUR AVOIR UN REEL IMPACT !

Signez en ligne sur :

www.campagneEXPOSED.fr

Parrainé par le CNEF et la Fédération protestante de France

PARTAGEZ LA PAGE DE SIGNATURE EN LIGNE ET VOTRE ENGAGEMENT CONTRE LA CORRUPTION :

/micahchallengefrance

@defimichee #exposedcampaign